WLAN-Standorte: http://www.rz.uni-kiel.de/go/wlan-karte/

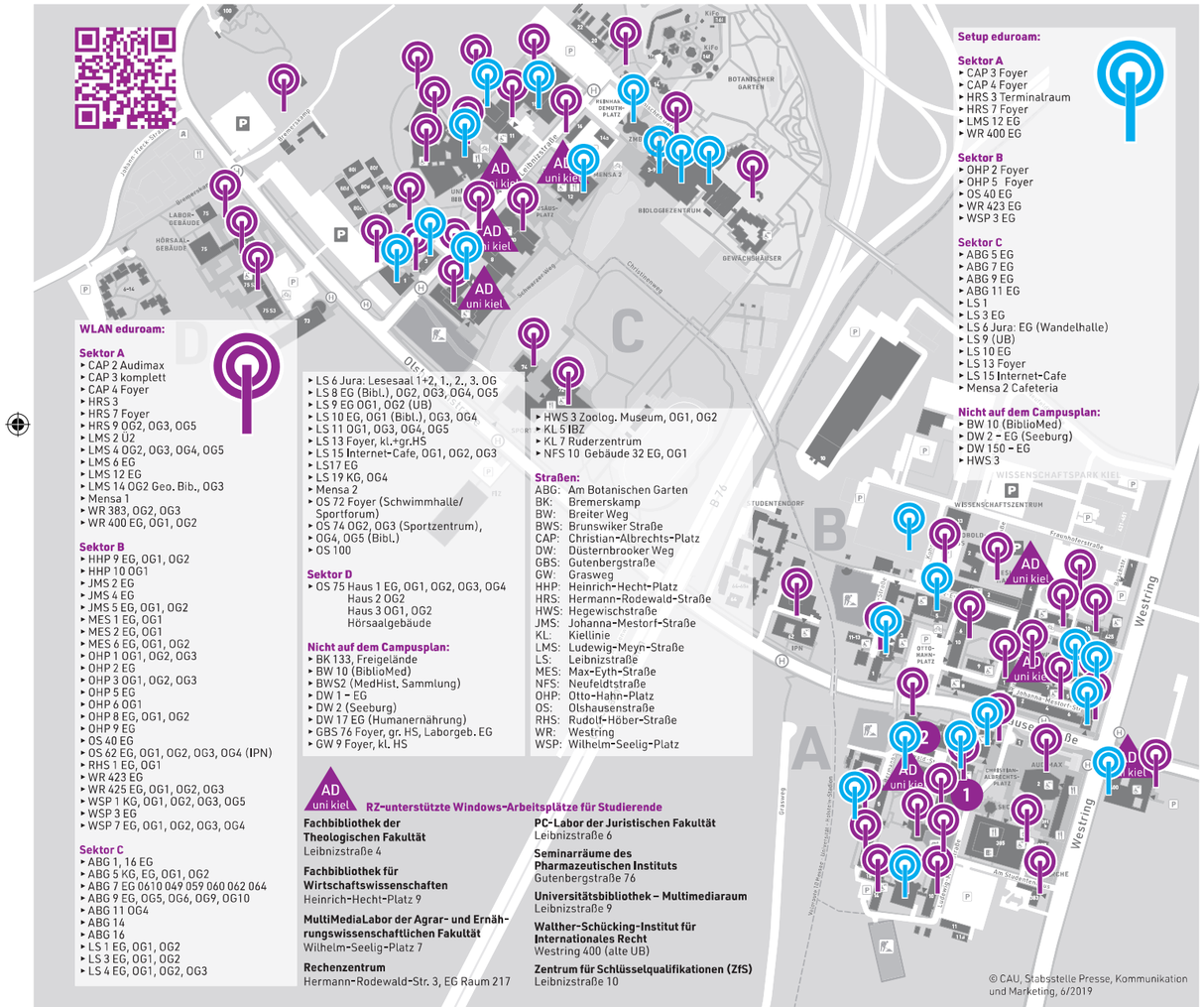

Kostenlos sind:

- Internetzugang mit Mailadresse und Webmail
- Active Directory für Windows-Arbeitsplätze und Speicherplatz inkl. Datensicherung
- Virenscanner Sophos
- Kurse und Workshops
- Funk-/LAN-Nutzung auf dem Campus: EDUROAM
- Verbindung des PCs zuhause mit dem CAU-Intranet (bis auf Telefon- und Internetgebühren)
- Virenprüfung der Mails
- Spamcheck der Mails
- IT-Fachliteratur: "All you can read" (Herdt Verlag)
- Linux-Software
- Literaturverwaltung Citavi
- CAU-Cloud

Kostengünstig ist:

- Softwarelizenzen im Rahmen von Campusverträgen, zum Bezug durch Studierende

Rechenzentrum

Postanschrift
Ludewig-Meyn-Str. 4, 24118 Kiel
http://www.rz.uni-kiel.de

RZ-Servicedesk
Hermann-Rodewald-Str. 3, Mo-Fr 9-17 Uhr

Nutzerbereich mit RZ-Arbeitsplätzen
Zugang 8 bis 22 Uhr

Kontakt
Hotline: 0431 880-5555, Anfragen: hotline@rz.uni-kiel.de

Grafik: I, Mhegen

Stand: Oktober 2022

C | A | U

Christian-Albrechts-Universität zu Kiel

Rechenzentrum

Rechenzentrum – Connecting Students

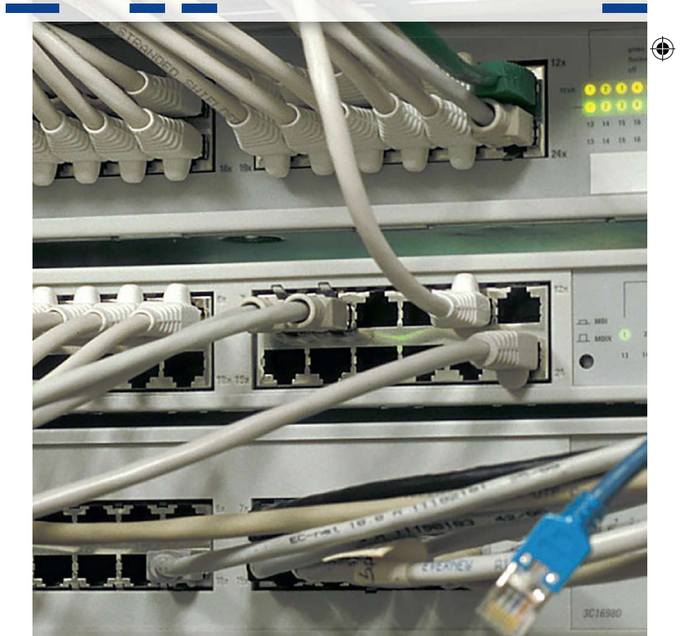

Angebote des Rechenzentrums (RZ)

Als Studierende der CAU können Sie auch die IT-Dienstleistungen des RZs nutzen. Wir haben die für Sie wichtigsten Services im Folgenden aufgelistet. Vertiefende Antworten finden Sie auf unseren Internetseiten:
https://www.rz.uni-kiel.de/go/stud

stu-Account

Die Nutzung vieler Angebote erfolgt über Ihren persönlichen »stu-Account«, den Sie zusammen mit der »RZ-Pin« den vom Studierendenservice überreichten Unterlagen entnehmen können.Vor der ersten Nutzung müssen Sie für Ihren stu-Account im Service-Portal des CAU-Identitätsmanagements (CIM) zunächst ein Passwort setzen.
https://www.rz.uni-kiel.de/go/stupw
Eine Auflistung von stu-Account-basierten Angeboten finden Sie unter: **http://www.rz.uni-kiel.de/go/stuweb/**

Mail

Jede/r Studierende erhält eine persönliche E-Mail-Adresse/Mailbox, auf die z.B. per Webmail zugegriffen werden kann.
http://www.rz.uni-kiel.de/go/mail/

Zugang zum CAU-Intranet über einen eigenen Internetzugang

Sie können über eine bestehende Internetanbindung (z.B. DSL, Smartphone) per VPN auf viele Campus-interne Ressourcen der Uni zugreifen.
http://www.rz.uni-kiel.de/go/vpn/

WLAN der CAU

An vielen und zunehmend mehr Stellen auf dem Campus steht das Funknetz »eduroam« mit personengebundener Authentifizierung zur Verfügung. Mit Ihrem Account können Sie eduroam auch an anderen teilnehmenden Einrichtungen weltweit nutzen.
http://www.rz.uni-kiel.de/go/wlan/

Windows-Arbeitsplätze für Studierende

An verschiedenen Stellen der Universität sind Windows-Arbeitsplätze für Studierende vorhanden. Die RZ-unterstützten Arbeitsplätze sind im beiliegenden Kartenausschnitt markiert. Daneben stellen auch die Fakultäten der CAU derartige Arbeitsplätze zur Verfügung. Die Universitätsbibliothek (UB) bietet Ihnen Internet-Recherche-Plätze an. Eine Auflistung von Arbeitsplätzen auf dem Campus finden Sie in der RZ-FAQ: **http://www.rz.uni-kiel.de/go/stupc/**
Mit Ihrem stu-Account haben Sie Zugriff auf die Windows-Arbeitsplätze des Rechenzentrums. Damit bekommen Sie auch ein Speicherkontingent auf den zentralen RZ-Fileservern zugewiesen, die insbesondere einer regelmäßigen Datensicherung unterliegen.
http://www.rz.uni-kiel.de/go/studitrmsrv/

CAU-Cloud

Jede/r Studierende erhält einen persönlichen Cloud-Speicher von 20 GB, auf den z.B. per Webinterface zugegriffen werden kann.
https://www.rz.uni-kiel.de/go/caucloud

Allgemeine Infos zur PC-Nutzung

Allgemeine Informationen rund um die IT-Nutzung können Sie nachlesen in der RZ-FAQ:
http://www.rz.uni-kiel.de/go/faq/

Virenscanner

Das RZ stellt den leistungsfähigen Virenscanner Sophos-AntiVirus für alle Uni-Angehörigen kostenlos zur Verfügung. Aktualisierungen werden laufend z.B. für Windows, Linux und MacOS bereitgestellt. Eine ausführliche Anleitung zur Nutzung und Installation von Sophos finden Sie unter: **https://www.rz.uni-kiel.de/go/virenschutz**

Kursangebote des Rechenzentrums

Das RZ bietet Kurse zu verschiedenen Themen an: Betriebssysteme, Programmiersprachen, Spezialanwendungen und Sicherheit: **https://www.rz.uni-kiel.de/go/kurse**

IT-Handbücher (All You Can Read Programm des Herdt-Verlags)

Die E-Book-Flatrate „All You Can Read" der CAU beim Herdt-Verlag kann von Studierenden genutzt werden. Es stehen E-Books zu vielen IT-Themen wie Office-Anwendungen, Netzwerktechnik, IT-Sicherheit und Grafik-/DTP-Programme zur Verfügung:
https://www.rz.uni-kiel.de/go/itebook

Microsoft-Software für Studierende

CAU-Studierende können fast kostenfrei das neueste Microsoft Office auf mehreren eigenen Geräten einsetzen. Daneben steht auch Windows 10 Education ohne weitere Kosten zur Verfügung. Bezug, Abwicklung und Support erfolgen dabei über einen externen Vertragspartner der Uni. Infos dazu über unsere Seite Microsoft Office (und Windows 10 Education) für CAU-Studierende:
https://www.rz.uni-kiel.de/go/studmicrosoft

Literaturverwaltung

Mit der Campuslizenz für »Citavi« steht den Studierenden ein leistungsfähiges Softwarepaket für die Literaturverwaltung/Wissensorganisation zur Verfügung.
http://www.rz.uni-kiel.de/go/citavi/

CAU Card

Die CAU-Card vereint zahlreiche Funktionen, die auf dem Campus zu finden sind: Studierendenausweis, Benutzerkarte der UB, Teilnahme am Hochschulsport, Guthaben-Börse des Studentenwerks. **https://www.rz.uni-kiel.de/go/caucard**

eLearning: OLAT

Von der CAU wird eine zentrale Lernplattform angeboten. OLAT bietet für jede Lehrveranstaltung einen geschützten virtuellen Raum, in dem Dokumente abgelegt und ausgetauscht und strukturierte Inhalte erzeugt werden können. Zusätzlich können sehr einfach verschiedenste Werkzeuge und Web2.0-Elemente zur Kommunikation und Kooperation der Beteiligten bereitgestellt werden (wie Foren, Wikis, Blogs oder Podcasts). Zu erreichen ist OLAT unter:
https://www.rz.uni-kiel.de/go/olat

Campusmanagement

Das CAU-Portal bietet nach der Online-Bewerbung und -Einschreibung im Verlauf des Studiums den zentralen Zugriff für z.B. Studienbescheinigungen, An- und Abmeldungen zu Prüfungen und Lehrveranstaltungen sowie weiteren Funktionen. Erreichbar ist es unter:
https://www.rz.uni-kiel.de/go/cauportal

UnivIS

Das Online-Vorlesungsverzeichnis der CAU liefert Informationen zu allen (Lehr-) Veranstaltungen der CAU und bietet insbesondere die Möglichkeit, einen individuellen Stundenplan zusammenzustellen.
http://univis.uni-kiel.de

Connecting Students

Das Rechenzentrum stellt Ihnen somit ein breit gefächertes Angebot zur Verfügung, das es Ihnen leichter machen soll, mit Ihren Kommilitonen zusammenzuarbeiten und Informationen zu Ihrem Studium zu erhalten. Dabei dürfen Sie allerdings nicht aus den Augen verlieren, dass die Nutzung immer auf Ihr Studium ausgerichtet sein sollte. So sind z.B. Downloads von Musik und Videos nicht erlaubt und stellen einen Verstoß gegen die Nutzungsbedingungen dar. Diese finden Sie unter:
https://www.rz.uni-kiel.de/go/rahmenordnung

Für Fragen, Probleme oder auch Anregungen steht Ihnen der RZ-Servicedesk zur Verfügung. Richten Sie beispielsweise eine E-Mail an **hotline@rz.uni-kiel.de** oder rufen Sie an: **App. 5555**